

Wohnung Nr.1 Erdgeschoss links

Wohnen/Essen	26,46 qm
Schlafen	13,82 qm
Kind	14,12 qm
Küche	8,18 qm
Bad	5,90 qm
WC	1,60 qm
Diele mit	
Abstellraum	10,67 qm
Terrasse	3,37 qm
Wohnung Nr.1	81,69 qm

Wohnung Nr.2 Erdgeschoss Mitte links

Wohnen/Schlafen	25,94 qm
Küche	9,78 qm
Bad	5,95 qm
Diele	3,43 qm
Abstellraum	2,10 qm
Terrasse	3,15 qm
Wohnung Nr.2	48,93 qm

Wohnung Nr.3 Erdgeschoss Mitte rechts

Wohnen	21,05 qm
Schlafen	15,71 qm
Küche	9,06 qm
Bad	5,65 qm
WC	1,65 qm
Diele	6,01 qm
Terrasse	4,80 qm
Wohnung Nr.3	62,16 qm

Wohnung Nr.4 Erdgeschoss rechts

Wohnen	28,85 qm
Schlafen	16,38 qm
Kind	11,11 qm
Küche	14,25 qm
Bad	5,90 qm
WC	1,60 qm
Diele mit	
Abstellraum	14,66 qm
Terrasse	3,37 qm
Wohnung Nr.4	93,33 qm

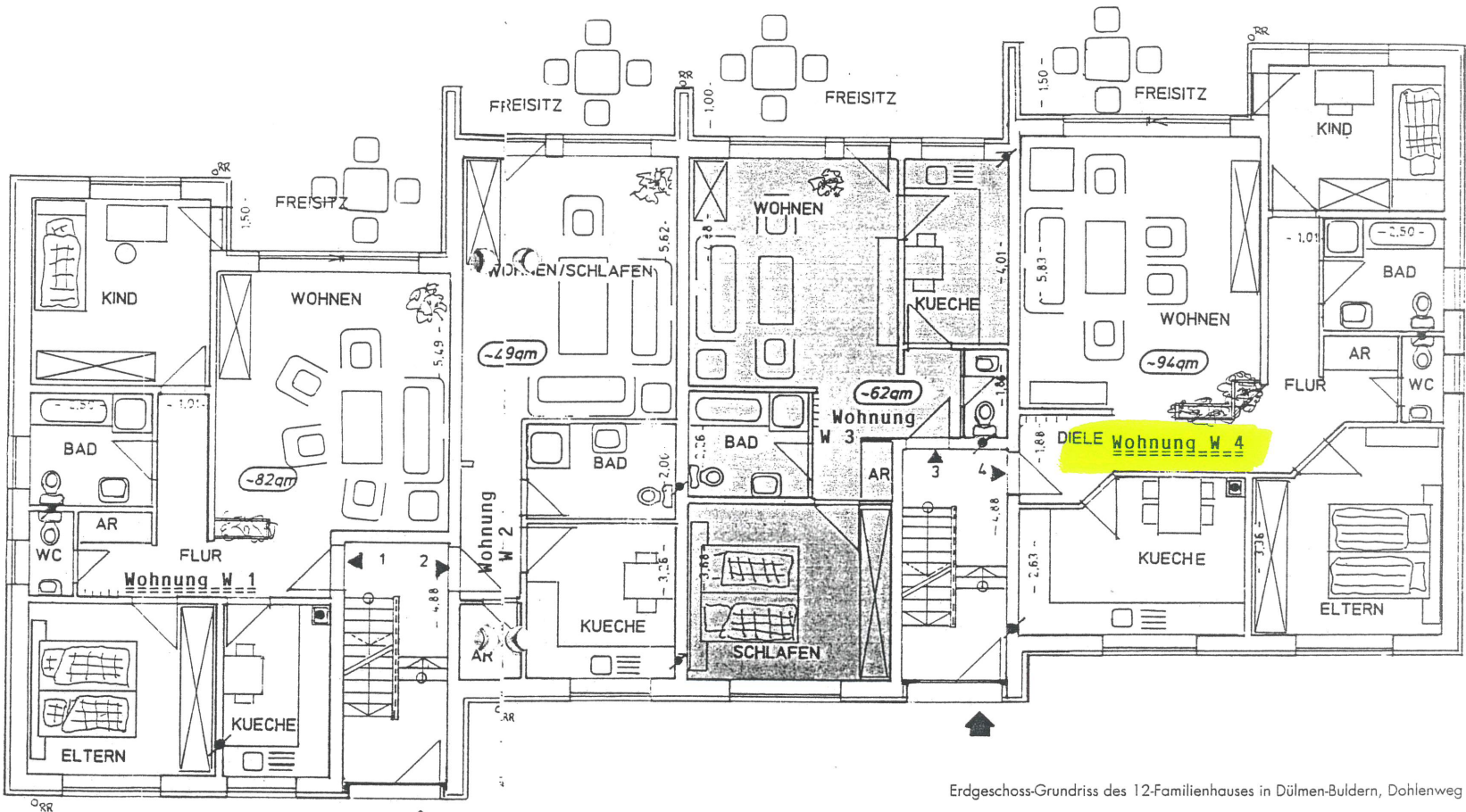

Erdgeschoss-Grundriss des 12-Familienhauses in Dülmen-Buldern, Dohlenweg

- W 1 Manuela Wensing / Hans-Jürgen Gaefke
- W 2 noch nicht vermietet
- W 3 Frank Marschall / Corina Nolte
- W 4 Eheleute Rudolf Kutz